

Inowrocław, 20.02.2024 r.

## Zaproszenie do składania ofert

Działając w imieniu i na rzecz Wspólnoty Mieszkaniowej **ul. Daszyńskiego 34** w Inowrocławiu, Przedsiębiorstwo Gospodarki Komunalnej i Mieszkaniowej Sp. z o.o. w Inowrocławiu zaprasza do składania ofert na wykonanie wiaty śmietnikowej, stalowej na podłożu z kostki brukowej wraz z montażem lampy na 230 V i monitoringiem (jedna kamera) zgodnie z załączonym projektem.

Wspólnota zastrzega sobie prawo do nie rozstrzygnięcia ofert z uwagi na zbyt wysoką cenę za oferowaną usługę, niezadowalający okres gwarancji, bądź długi termin realizacji (oczekujemy realizacji w terminie do **40 dni roboczych** od chwili podpisania umowy).

Oferty w zamkniętych kopertach z adresem i opisem zadania (oferty złożone w innej formie nie będą brane pod uwagę) z podaniem **ceny, okresu gwarancji i terminu realizacji** należy złożyć do dnia **08.03.2024 roku** w siedzibie spółki ul. Ks. Jaśkowskiego 11 Ip. pokój nr 4 do godziny 10<sup>00</sup>.

Sporządził:

Waldemar Stachowiak

Tel. 052 3561446

  
Kierownik BOWM  
*Paweł Ratajczak*

**PRACOWNIA PROJEKTOWA „ARCHIPAK”**

Edyta Lewandowska  
ul. Mogileńska 43/8 88-170 Pakość  
Tel.kom. 607-481-550  
e-mail: [biuroarchipak@gmail.com](mailto:biuroarchipak@gmail.com)

STAROSTWO POWIATOWE  
w Inowrocławiu  
Wydział Architektury  
Budownictwa i Realizacji Inwestycji  
załącznik do zgłoszenia, pisma z dnia 08.02.2024  
znak AB.6743 139/2024



**SZKIC  
WIATY ŚMIETNIKOWEJ  
wraz z jej usytuowaniem**

**MAŁA ARCHITEKTURA**

**INWESTOR:**

Wspólnota Mieszkaniowa ul. Daszyńskiego 34 w Inowrocławiu.

**LOKALIZACJA:**

Budynek mieszkalny  
przy ul. Daszyńskiego 34 w Inowrocławiu

**DZIAŁKA nr 96/158**

**pow. zabudowy:** 15,00 m<sup>2</sup>

**kubatura:** 37,50 m<sup>3</sup>

**Opracowała: inż. EWA RYCHŁOWSKA**

inż. EWA RYCHŁOWSKA  
Budownictwo Lądowe  
Upr. Bud. nr 530/76/Bg

Inowrocław 8 grudnia 2023 r.

## **PLAN SYTUACYJNY**



## **CZEŚĆ OPISOWA**

## 1. Dane ogólne:

### a) Lokalizacja wiat śmietnikowych:

Wiata śmietnikowa zlokalizowana jest na terenie działki 96/158 przy budynku ul. Daszyńskiego 34 w Inowrocławiu. (patrz rys. 1 – plan sytuacyjny)

### b) Wymiary 1 wiaty:

- długość – 5,00 m
- szerokość – 3,00 m
- wysokość – 2,46 – 2,65 m

## 2. Opis techniczny:

**Fundamenty** punktowe pod słupki z rur stalowych, z betonu (patrz rys. nr 2).

**Konstrukcja wiaty** z rur stalowych RK 80x80x4 mm

**Pokrycie dachu** blacha trapezową ocynkowaną .

**Utwardzenie płyty pod śmietnik** – wykonać z kostki betonowej typu Polbruk grub. 6 cm na podsypce piaskowo – cementowej. Zakończenie krawędzi krawężnikiem betonowym.

**Ścianki** wykonać z blachy trapezowej i siatki stalowej. W części frontowej drzwi w ramie stalowej wypełnionej siatką metalową, wyposażone w patentowy zamek. Drzwi dwuskrzydłowe w wymiarze 180 x 200 cm

### **Uwaga:**

Ze względu na to, że w rejonie projektowanej wiaty znajduje się czynna sieć wodociągowa i ciepłownicza, należy w trakcie realizacji oraz użytkowania postępować zgodnie z wytycznymi w załączonych pismach PWIK w Inowrocławiu (pismo z dnia 08.08.2023r.) oraz ZEC w Inowrocławiu (pismo z dnia 07.08.2023 r).

Opracowała:

inż. EWA BYCHŁOWSKA  
Budownictwo Lądowe  
Upr. Bud. nr 530/75/Bg

## **CZEŚĆ GRAFICZNA**

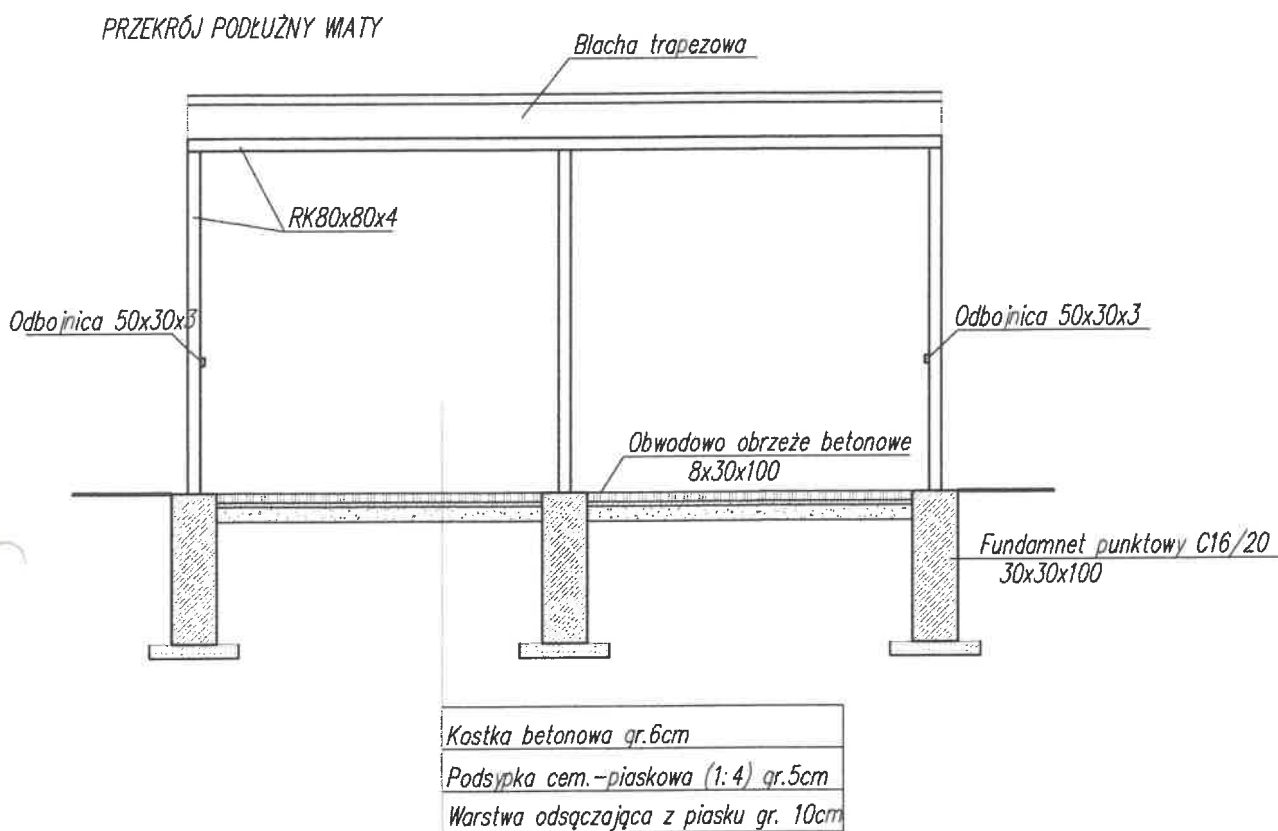
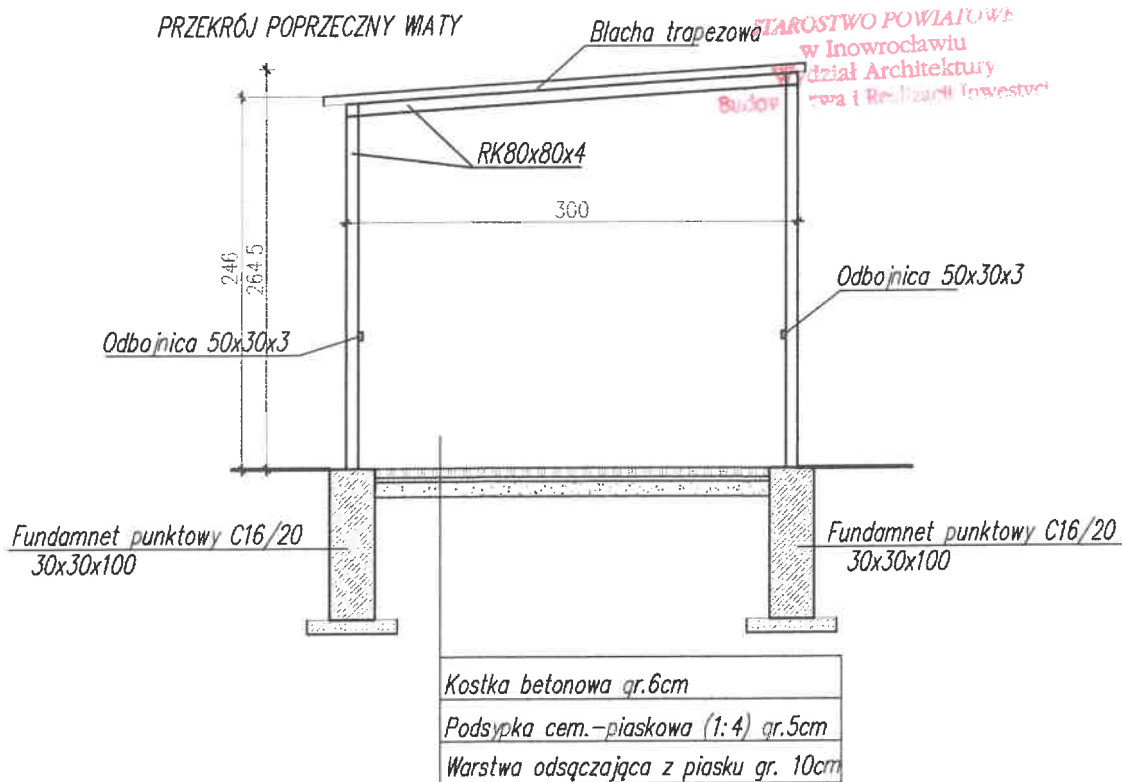

Obwodowo pomiędzy punktowymi fundamentami obrzeże betonowe 8x30x100

Pracownia Projektowa "ARCHIPAK" Edyta Lewandowska ul. Mogileńska 43/8, Pakość		TEMAT: Wiaty śmietnikowe na terenie dz. nr 96/158 dla budynku mieszkalnego przy ul. Daszyńskiego 34 w Inowrocławiu
STADIUM:	PROJEKT BUDOWLANY	SKALA 1:50
BRANŻA:	BUDOWLANA	
INWESTOR:	Wspólnota Mieszkaniowa ul. Daszyńskiego 34, 88-100 Inowrocław	RYS. NR 2
TYTUŁ RYS.:	Przekroje	data 08.12.2023
OPRACOWAŁ:	inż. Ewa Rychłowska	



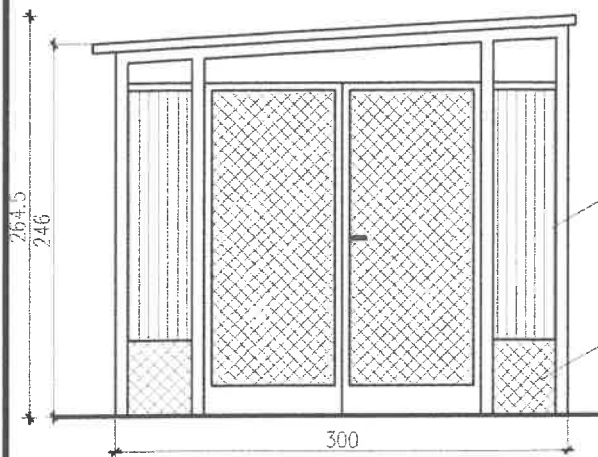

ELEWACJA FRONTOWA

Blacha trapezowa

Siatka metalowa

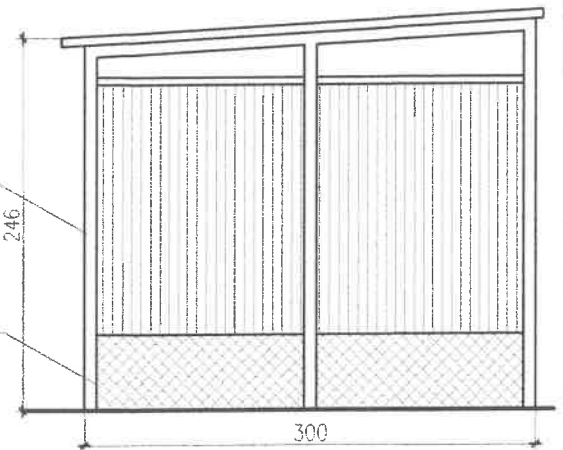

ELEWACJA TYLNA

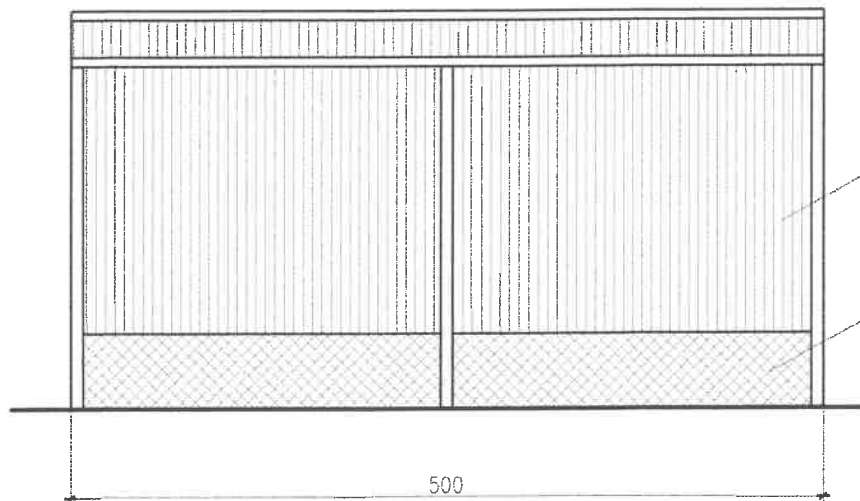

ELEWACJA BOCZNA

Blacha trapezowa

Siatka metalowa

Pracownia Projektowa "ARCHIPAK" Edyta Lewandowska ul. Mogileńska 43/8, Pakość		TEMAT: Wiaty śmietnikowe na terenie dz. nr 96/158 dla budynku mieszkalnego przy ul. Daszyńskiego 34 w Inowrocławiu
STADIUM:	PROJEKT BUDOWLANY	SKALA 1:50
BRANŻA:	BUDOWLANA	
INWESTOR:	Wspólnota Mieszkaniowa ul. Daszyńskiego 34, 88-100 Inowrocław	RYS. NR 3
TYTUŁ RYS.:	Elewacje	data 08.12.2023
OPRACOWAŁ:	inż. Ewa Rychłowska	