

Inowrocław 22.03.2017 r.

Zaproszenie do składania ofert

Działając w imieniu i na rzecz Wspólnoty Mieszkaniowej **ul. Toruńskiej 16** w Inowrocławiu, Przedsiębiorstwo Gospodarki Komunalnej i Mieszkaniowej Sp. z o.o. w Inowrocławiu zaprasza do składania ofert na wymianę drzwi wejściowych (z drewnianych na metalowe, ciepłe z nawiewnikami w kolorze brązowym) do klatki schodowej zgodnie z załączonym przedmiarem.

Materiały użyte do ww. prac powinny posiadać stosowne atesty i parametry dostosowane do zakresu wykonywanych prac i zgodności z technologią.

Wspólnota zastrzega sobie prawo do nie rozstrzygnięcia ofert z uwagi na zbyt wysoką cenę za oferowaną usługę, niezadowalający okres gwarancji bądź długi termin realizacji (oczekujemy realizacji w terminie **30 dni roboczych** od chwili podpisania umowy).

Oferty z podaniem **ceny, okresu gwarancji i terminu realizacji** należy złożyć do dnia **07.04.2017 r.** w siedzibie spółki ul. Ks. Wawrzyniaka 33 do godziny 10⁰⁰.

Kierownik J.O.W.M.
mgr inż. Andrzej Kozłowski

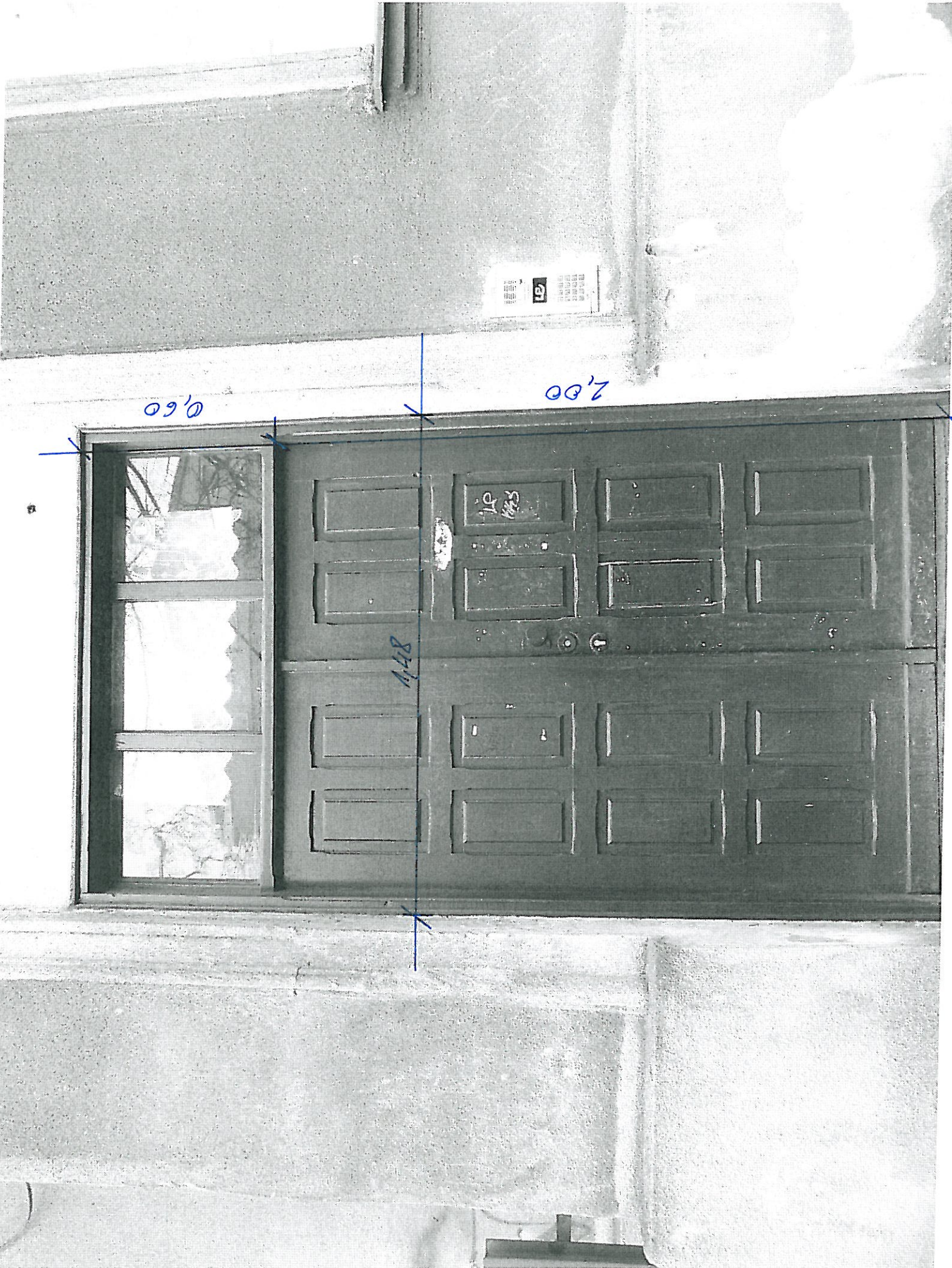

0.60

2.00

1.48

19
1975
1976
1977
1978
1979
1980
1981
1982
1983
1984
1985
1986
1987
1988
1989
1990
1991
1992
1993
1994
1995
1996
1997
1998
1999
2000